

FACHADA MURO
ESC: 1 : 100

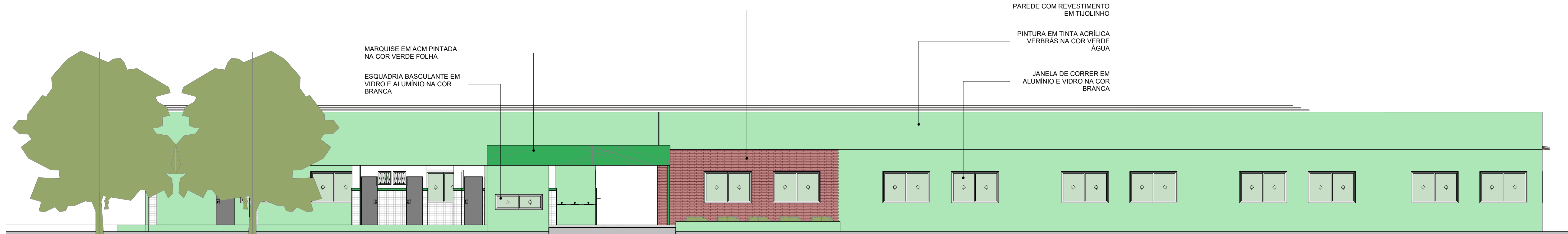

FACHADA FRONTAL
ESC: 1 : 100



FACHADA LATERAL DIREITA
ESC: 1 : 100

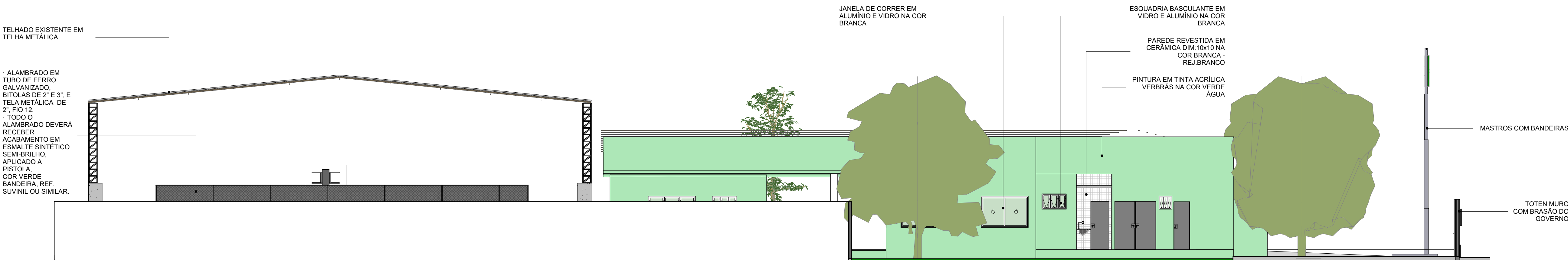

FACHADA LATERAL ESQUERDA
ESC: 1 : 100



FADEX
FUNDAÇÃO CULTURAL E DE FORMENTO À PESQUISA, ENSINO, EXTENSÃO E INOVAÇÃO

EDUCAÇÃO
Secretaria de Estado
da Educação / SEDUC



Piauí
GOVERNO DO ESTADO

PROJETO: UNIDADE ESCOLAR COSTA E SILVA

PROJETO TIPO: PROJETO DE INFRAESTRUTURA EDUCACIONAL

PROPRIETÁRIO: NOME DO PROPRIETÁRIO
CPF.:
AUTOR DO PROJETO: ARQUITETO / ENGENHEIRO
CAU / CREA
RESPONSÁVEL TÉCNICO: ARQUITETO / ENGENHEIRO
CAU / CREA

APROVAÇÕES: 
Jorge Lima
ARQUITETO / ENGENHEIRO
CAU / CREA

OBSERVAÇÕES:

COORDENAÇÃO:
FADEX - Fundação Cultural e de Formento à Pesquisa, Ensino, Extensão e Inovação
RESPONSÁVEL TÉCNICO:
Jorge Lima
PROPRIETÁRIO:
FADEX
ENDEREÇO:
AVENIDA PETRONIO
PORTELA, 680
ESCALVADO, 64400-000
Amarante - PI.
BIM MANAGER:
Jorge Lima
REVISÃO:
DATA:
03/06/21
ESCALA:
1 : 100
FORMATO:
A1 (841 x 594)
CONTEÚDO:
UNIDADE ESCOLAR COSTA E SILVA